

Clădire-Container CE+GSM-R
IS+GSM-R Shelter

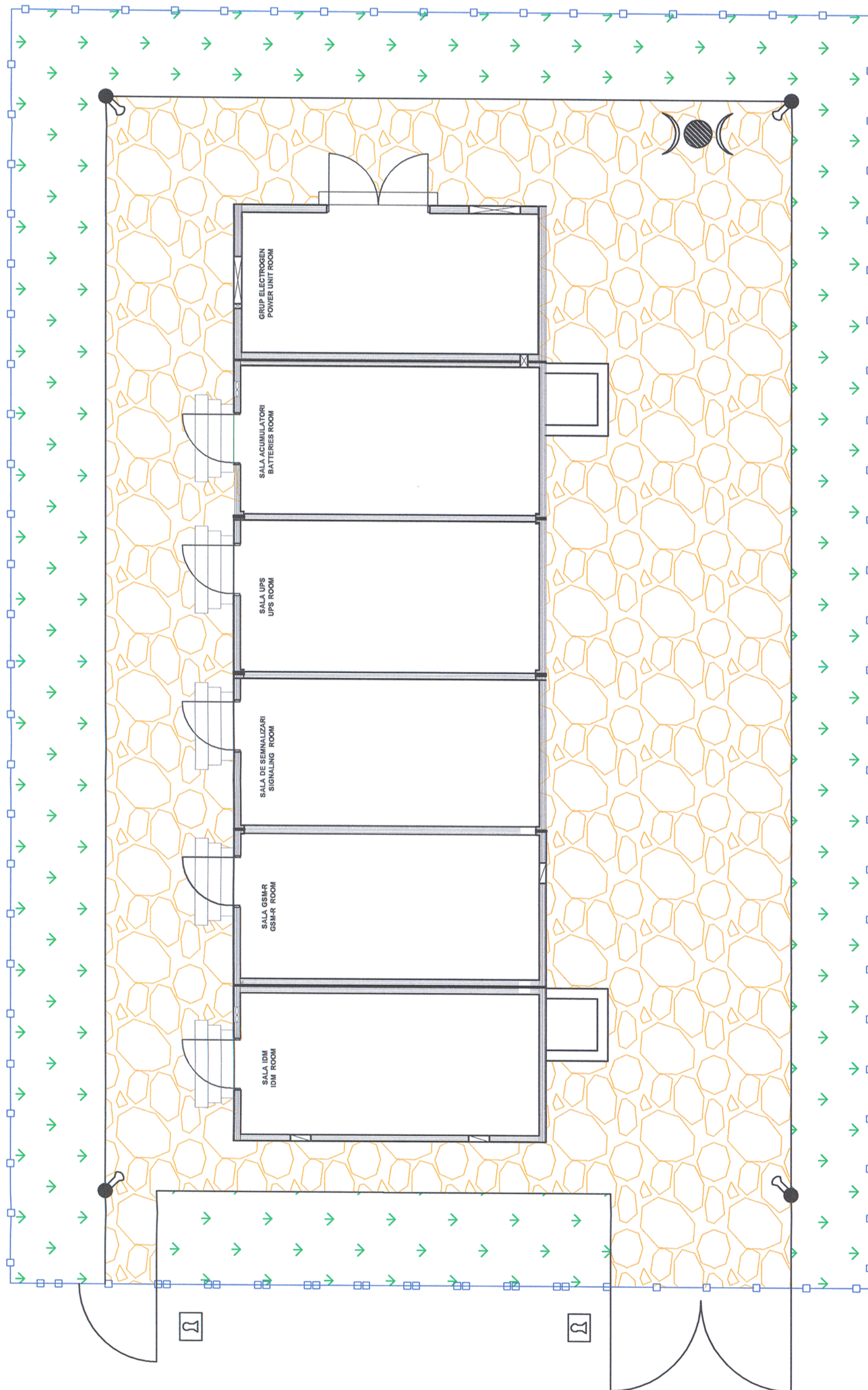

Indice Index	Data Date	Descriere Description	Semnatura Signature	Semnatura Signature	Semnatura Signature	Semnatura Signature
Modificare / Revision						
E						
D						
C						
B						
A						
		 MINISTERUL TRANSPORTURILOR				
 BENEFICIAR / BENEFICIARY :		COMPANIA NAȚIONALĂ DE CĂI FERATE "CFR" SA				
PROIECTANT / DESIGNER:						
Aprobat Approved	Sef de echipa Team leader	C. Teodorescu	Data / Date		Semnatura Signature	
Verificat Checked	Expert Chele Key Expert	R. Trommer	01.2013			
Subcontractant / Subcontractor						
Aprobat Approved	Adjunct Sef de echipa Deputy Team leader	A.M. Baicu	01.2013			
Proiectat Designed	Inginer Engineer	A. Sopov	01.2013		Project 9I 35311.1	
"Reabilitarea liniei c.f. Frontiera - Curtici - Simeria, parte componentă a coridorului IV Pan - European pentru circulația trenurilor cu viteză maximă de 160 km/h"						
"Rehabilitation of the Railway Line Border - Curtici - Simeria, component Part of the IV Pan - European Corridor for the Trains Circulation with maximum speed of 160 km/h"						
Section 2-B : end Y Bărzava - end Y Ileanu						
Denumire desen / Drawing Title :						
Plan clădire - container semnalizări și GSM-R - exterior stația SĂVĂRȘIN / SAVARSIN station - Signalling & GSM-R outside shelter Layout plan						
Scara / Scale		Revizia / Revision		Cod desen / Drawing Code		Nr / No
-		1/16.05.2013		PT.02.05.14.SM.039		01/01